* Grand Vitara [1998 - 2005]

Parachoques

Parachoques frontal con base de cabestrante.

189.3421

Base de cabestrante

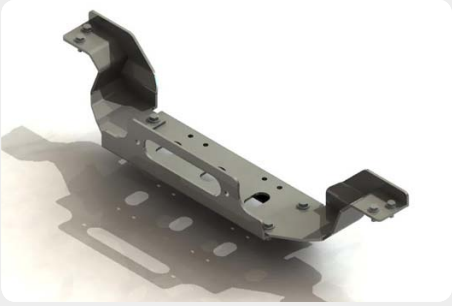

Base de cabestrante "oculta" para instalar en parachoques de origen.

189.3417

Protecciones de bajos

Protector de cárter.

189.3420 - acero zincado

Protecciones de bajos

Protector de caja de cambios.

189.3422 - acero zincado

Protecciones de bajos

Protector de tránsfer.

189.3490 - acero zincado (3 puertas)
189.3423 - acero zincado (5 puertas)

Protecciones de bajos

Protector de diferencial trasero.

189.3424 - acero zincado
189.3425 - acero en negro

Protecciones de bajos

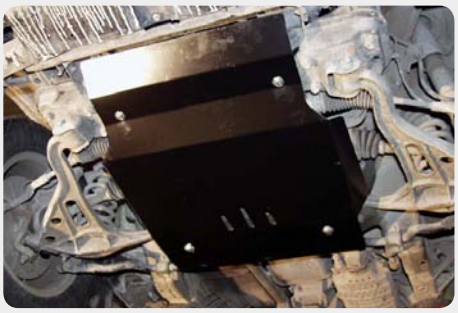

Protector de cárter SHERIFF.

190.23.0480 - acero zincado
190.23.0726 - aluminio

Protecciones de bajos

Protector de tránsfer y caja de cambios SHERIFF.

190.23.0534 - acero zincado
190.23.0727 - aluminio

Telf: +34 986 378 338

Estribos

Estribos en plataforma de aluminio. Tipo STD.

072.SV-50803 - 3 puertas
072.SV-50811 - 5 puertas

Estribos

Estribos en plataforma de aluminio. Tipo S50.

072.SV-50803-I - 3 puertas
072.SV-50811-I - 5 puertas

Aletines

Juego de aletines en ABS, 4 piezas.
*Solo modelos 3 puertas.

072.SV-51254 - modelo Cabrio
072.SV-51299 - modelo Berlina

Alerón

Alerón/Spoiler de techo.

072.SV-51287

Iluminación

Kit de faros antiniebla tipo original.

072.SV-51117

Bloqueos

Bloqueo de diferencial ARB.

188.RD-103S - delantero
188.RD-105 - trasero

Liberadores

Liberadores de rueda AVM de 26 estrías. Juego de 2 piezas.

029.L538

* Grand Vitara [2005 - 2007]
* Grand Vitara [2007 - 2009]

Defensas

Defensa central inox baja con grabación. Homologación CE.

072.SV-31001 - Ø60mm

Defensas

Defensa central inox baja sin traviesa. Homologación CE.

072.SV-33001 - Ø70mm

Defensas

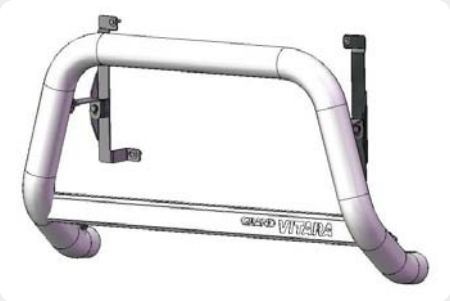

Defensa central inox baja con grabación. Homologación CE.

189.5675.CE - Ø60mm
189.5679.CE - Ø70mm

Defensas

Defensa central inox baja sin grabación. Homologación CE.

189.5667.CE - Ø60mm
189.5677.CE - Ø70mm

Defensas

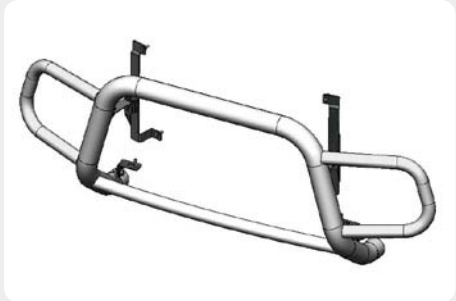

Defensa integral inox baja sin grabación. Homologación CE.

189.5671.CE - Ø60mm

Defensas

Protectores de esquinas delanteras en tubo inox.

189.5643 - Ø60mm

Base de cabestrante

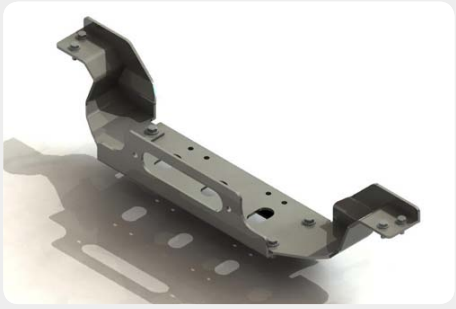

Base de cabestrante "oculta" para instalar en parachoques de origen.

189.5623

Estribos

Estribos en plataforma de aluminio.

Tipo STD
072.SV-51163 - 5 puertas

Tipo S50
072.SV-51163-I - 5 puertas

Estribos

Estribos en tubo inox.

072.SV-51164-L - 5 puertas

*Sólo [2007 - 2009]

072.SV-51799-L - 3 puertas

Estribos

Estribos en plataforma de aluminio (gota) con tubo inox.

189.5647 - 3 puertas

189.5621 - 5 puertas

Estribos

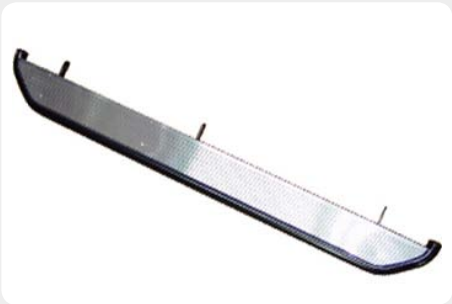

Estribos en plataforma de aluminio (gota) con tubo negro.

189.5648 - 3 puertas

189.5622 - 5 puertas

Estribos

Estribos en plataforma de aluminio (gota) con tubo. Versión 2.

*Solo modelos 5 puertas.

189.5639 - tubo inox

189.5640 - tubo negro

Estribos

Estribos en plataforma de aluminio (estriado) con tubo. Versión 2.

*Solo modelos 5 puertas.

189.5681 - tubo inox

Protecciones de bajos

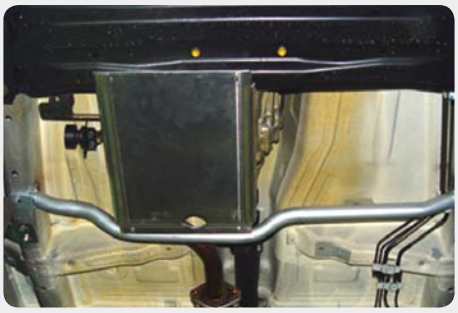

Protector de tránsfer.

189.5636 - acero zincado

189.5637 - acero en negro

189.5638 - duraluminio

Protecciones de bajos

Protector de diferencial y cárter.

189.5630 - acero zincado

189.5631 - acero en negro

189.5632 - duraluminio

Protecciones de bajos

Protector de caja de cambios.

189.5633 - acero zincado

189.5634 - acero en negro

189.5635 - duraluminio

Protecciones de bajos

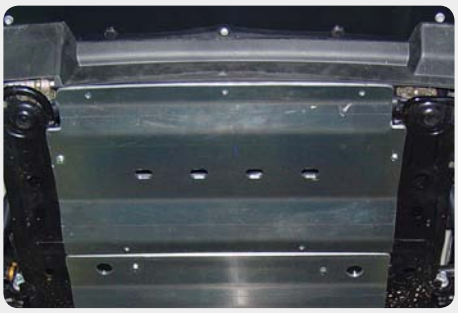

Protector de barras de dirección. Versión 1.

189.5624 - acero zincado

189.5625 - acero en negro

189.5626 - duraluminio

Protecciones de bajos

Protector de barras de dirección. Versión 2.

189.5627 - acero
189.5628 - acero en negro
189.5629 - duraluminio

Protecciones de bajos

Protector de cárter SHERIFF.

190.23.0801 - acero zincado
190.23.0804 - aluminio

Protecciones de bajos

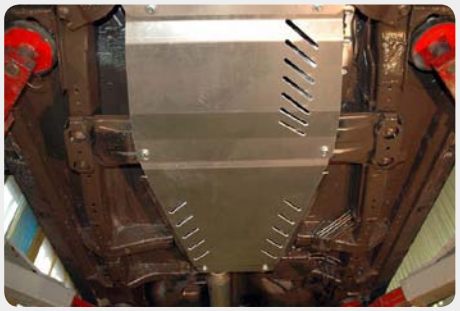

Protector de tránsfer y caja de cambios SHERIFF.

190.23.0968 - acero zincado
190.23.0969 - aluminio

Protecciones de bajos

Protector de depósito SHERIFF.

190.23.1887 - acero zincado

Protecciones de bajos

Protector de radiador SHERIFF.

190.23.1660 - acero zincado
190.23.1676 - aluminio

Transporte

Separador de carga interior.

072.SV-51166 - 5 puertas

Iluminación

Kit de faros antiniebla tipo original.

Versión 1
072.SV-51165

Iluminación

Kit de faros antiniebla tipo original.

Versión 2
007.FL-SZ005-AC1

Aletines

Juego de aletines en ABS (6 piezas).

072.SV-51177 - 3 puertas
072.SV-51178 - 5 puertas

Alerón

Alerón/Spoiler de techo.

072.SV-51172

* Grand Vitara [2009 -]

Defensas

Defensa central inox baja con grabación. Homologación CE.

072.SV-31002 - Ø60mm

Defensas

Defensa central inox baja sin traviesa. Homologación CE.

072.SV-33002 - Ø70mm

Defensas

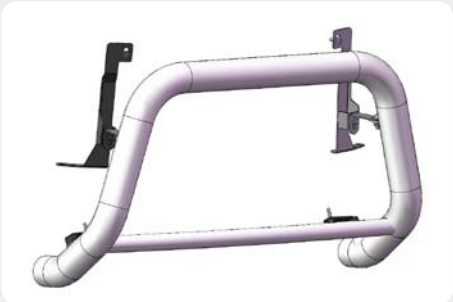

Defensa central inox baja, Ø60mm. Homologación CE.

189.48001380.CE - sin grabación
189.48001418.CE - con grabación

Base de cabestrante

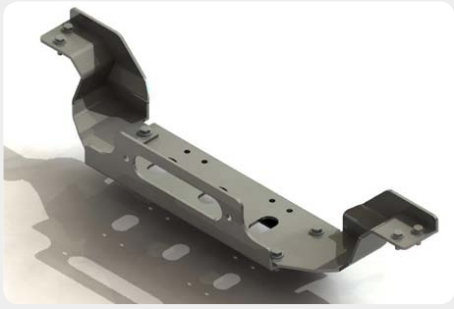

Base de cabestrante "oculta" para instalar en parachoques de origen.

200.5684

Protecciones de bajos

Protector de diferencial en duraluminio.

189.48001337 - delantero
189.48001339 - trasero

Estribos

Estribos en plataforma de aluminio. Tipo STD.

072.SV-51798 - 3 puertas
072.SV-51163 - 5 puertas

Estribos

Estribos en plataforma de aluminio. Tipo S50.

072.SV-51798-I - 3 puertas
072.SV-51163-I - 5 puertas

Estribos

Estribos en plataforma de aluminio. Tipo TUBE.

072.SV-51798-O - 3 puertas

Estribos

Estribos en tubo inox.

072.SV-51799-L - 3 puertas
072.SV-51164-L - 5 puertas

Transporte

Separador de carga interior.

072.SV-51797 - 3 puertas
072.SV-51166 - 5 puertas

Iluminación

Kit de faros antiniebla tipo original.

072.SV-51165 - Versión 1
007.FL-SZ005-AC1 - Versión 2

Aletines

Juego de aletines en ABS, 6 piezas.

072.SV-51178 - 5 puertas

Alerón

Alerón/Spoiler de techo.

072.SV-51172

Snorkel

Snorkel (toma de aire elevada).

007.SGV06JP10-MT